

SysGestión Corporate

Módulo Gestión Comercial

Herramienta de
Gestión y Control para el
Área Comercial de su
Empresa

Principales Funcionalidades

- ✓ Manejo de Artículos
- ✓ **Manejo de Clientes**
- ✓ Cotizaciones
- ✓ **Notas de Venta**
- ✓ Seguimiento a la Gestión de Ventas
- ✓ **Control de Accesos**

Manejo de Artículos

- ✓ Datos Principales
- ✓ Opción de Búsqueda
- ✓ Control de Stock optativo
- ✓ Control de Niveles de Stock
- ✓ Clasificación por Familia, Procedencia, Status, etc.
- ✓ Ficha Técnica con Fotografía
- ✓ Asignación de Precios para cada una de las listas creadas

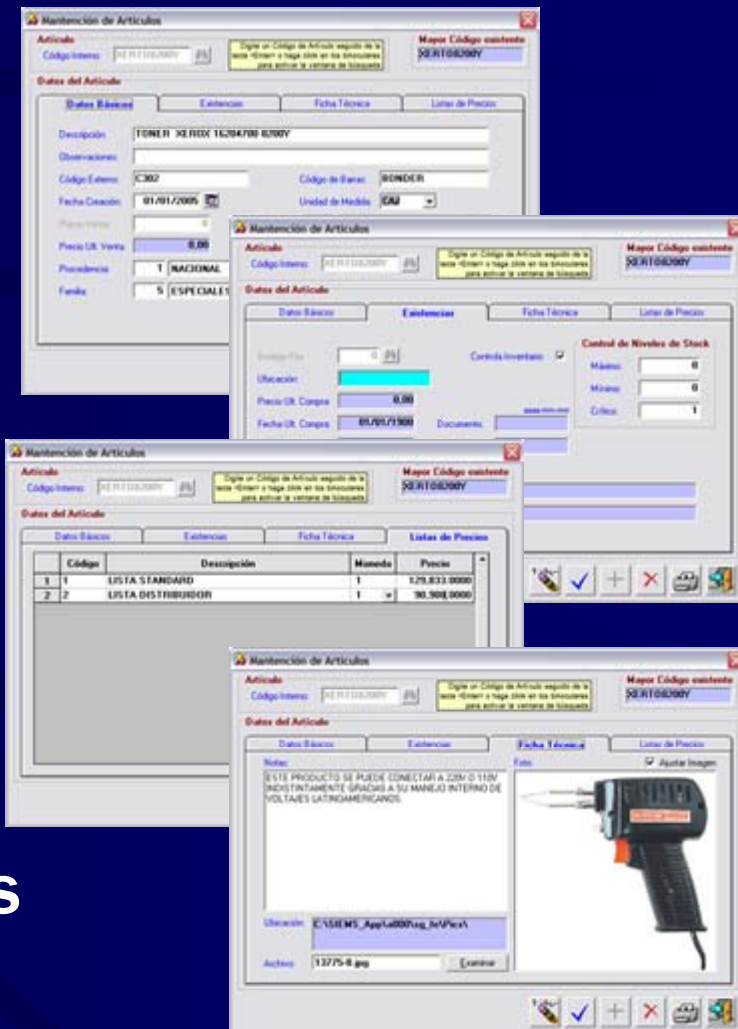

Gestión de Ventas

- ✓ Generar seguimiento de Venta para potenciales o actuales Clientes
- ✓ **Asignar Gestiones a un Vendedor**
- ✓ Realizar seguimiento por uno o varios Vendedores
- ✓ **Emitir informes para control de Gestión de Ventas**
- ✓ Informe indicador de seguimiento de Ventas
- ✓ **Informes de Resultados de Gestión de Ventas**

SysGestión SOFTWARE

Gestión de Venta 1.338

IDENTIFICACION DEL CLIENTE :

Contacto : MARCOS GONZALEZ e - Mail : NA
Fono : 635.9808 Fax : NA
Señor(es) : OFIMASTER
Direccion : ALMIRANTE GRAU No. 011 Comuna : SANTIAGO
Vendedor : EUGENIO CEA Fecha Ingreso : 17/07/2008
Fecha Prox. Contacto : 21/07/2008 Tipo Prox. Contacto : GESTION TELEFONICA (SEGUIMIENTO)

Detalle Gestion n :

17-07-2008 20:14 ADM Se realiza la demo en terreno. Se muestra corporate, se deja presentacion impresa. Le gusta el sistema. Se cotizan 3 modulos y 2 pack de licencias en 4 cheques. Se le ofrece instalacion en 2 o 3 dias máximo.
Pide que lo llame el Lunes a primera hora.
Me da los datos para verificacion comercial.
Rut. 76.748.440-2
Banco: BBVA
Cuenta: 0504-0021-0100454186

17-07-2008 13:04 ADM Llamo marcos gonzalez, pidiendo una visita e informacion rápida, porque quieren tomar la decision esta semana. Me gustó la información que le brindé la primera semana de diciembre para ver una DEMO.

Vendedor	Número	Fecha Prox.	Contacto	Estado	Monto Cotizado	
1	4	5/8	05/02/2008 Alejandro Vera	GESTION EN PROCESO	291.500	
2	2	088	18/02/2008 Violeta Flores Santa	GESTION EN PROCESO	1	
3	4	893	06/02/2008 Johanna (secre)	Mario Gomez (dueño)	GESTION EN PROCESO	0
4	3	894	28/02/2008 MARIA ELENA	GESTION EN PROCESO	1.500.000	
5	3	897	18/02/2008 SERGIO HERNANDEZ	GESTION EN PROCESO	0	
6	3	901	05/02/2008 ALFIO TARSETI	GESTION EN PROCESO	0	
7						

Estado de la Gestión: GESTION EN PROCESO

Tipo de Próximo Contacto: TELEFONO

Fecha Prox. Contacto: 20/02/2008

Manejo de Clientes

- ✓ Completo Set de Información
- ✓ Manejo de Sucursales
- ✓ Búsqueda de Clientes
- ✓ Control de Crédito Máximo
- ✓ Descuentos Predefinidos
- ✓ Lista de Precios asignada
- ✓ Dirección de Despacho alternativa
- ✓ Campos de Observaciones generales por Tipo
- ✓ Opción de Crear Lista de Contactos

	Nombre	Cargo	Telefonos
1	JUAN PEREZ	GERENTE GENERAL	332.1123
2	PEDRO PEREZ	GERENTE COMERCIAL	443.1123 9.9983321
3	GREGORIO PEREZ	CONTADOR GENERAL	222.1112
4	ANTONIO PEREZ	JEFE DE OPERACIONES	444.1122
5	VICTORIA QUINTANA	JEFA DE VENTAS	444.3211
6	SEBASTIAN GONZALEZ	ADMINISTRATIVO	442.1123
7	NICOLAS VERDUGO	AYUDANTE CONTABILIDAD	443.1122

Below the table, there are input fields for 'Nombre', 'Cargo', 'Telefonos', 'Fax', and 'E_Mail', along with buttons for 'Imprime Contactos', 'Limpiar', 'Cancelar', and 'Agregar'.

Compararon por primera vez un Sumpi, estas condiciones para nuevas compras.
PLAN 2009
w\$ 16.000 KAB-KTEK

Cotizaciones

- ✓ Logotipo Personalizable
- ✓ Opción de replicar cotizaciones anteriores
- ✓ Importables desde una Nota de Venta o Factura
- ✓ Opción de Generar una Gestión de Ventas para el seguimiento
- ✓ Incluye la Firma del Vendedor

Emisión de Cotizaciones

Documento		Totales Documento					
Correlativo		Sub Total	Descuentos	Neto	I.V.A.	I.L.A.	Total
		36.000	0	36.000	6.840	0	42.840

Cod.Artículo	Descripción	Unidad	Cantidad	V.Unitario	Total
1	HP151629 TINTA 51629A HP 600 610		1	13000.00	13.000
2	BEYTO2612 TONER BYM PARA HP 2612A		1	23000.00	23.000

Emisión de Cotizaciones

Encabezado

Fecha: 17/07/2006

Cliete: 96513310 | INARCO S.A. | Vendedor: 1 | VENDEDOR 1

Fono: 2408400 | Fax: 2408404 | Pzo. Entrega: INMEDIATA

Dirección: AV DEL CONDOR N° 600 PISO 5 | e-Mail: MROJAS@INARCO.CL

Comuna: 10 | Hueshualba | Ciudad: 1 | Santiago

Cond. Pago: 30 | 30 DIAS | Forma Pago: 5 | CHEQUE

Atención Sr: HUGO MUÑOZ de 2408434 | % Desc: 0 0 0 | Dias de Validez: 3

Referencia: HUGO

Lista: LISTA STANDARD

PETROHUE S.A.
RUT: 79.568.278-4
COTIZACION 3878

DEMO DETERGENTES
RUT: 77.885.999-0
COTIZACION 1

ITEM	CANTIDAD	DESCRIPCION	UNIDAD	VALOR UNIT.	TOTAL
1	1	DETERGENTE...		1000	1000
2	1	DETERGENTE...		1000	1000
3	1	DETERGENTE...		1000	1000

Control de Accesos

- ✓ Creación de Usuarios con su correspondiente Clave de Acceso
- ✓ **Habilitación de Opciones Autorizadas a cada Usuario**
- ✓ Cambio de Claves, usuario y Administrador

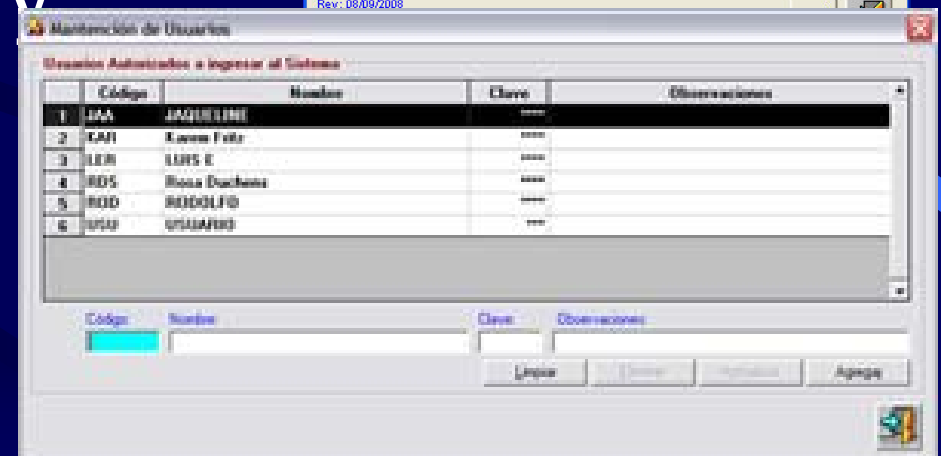
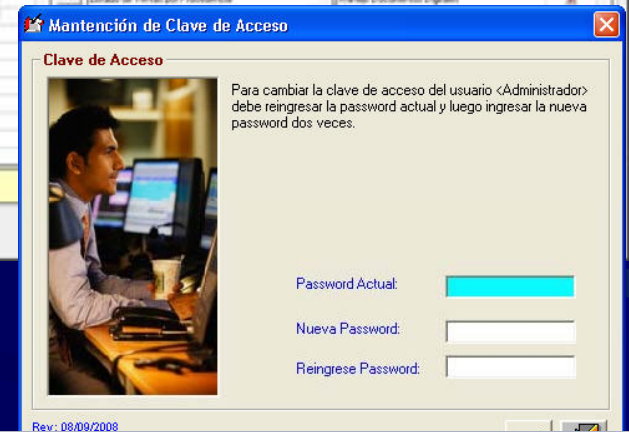
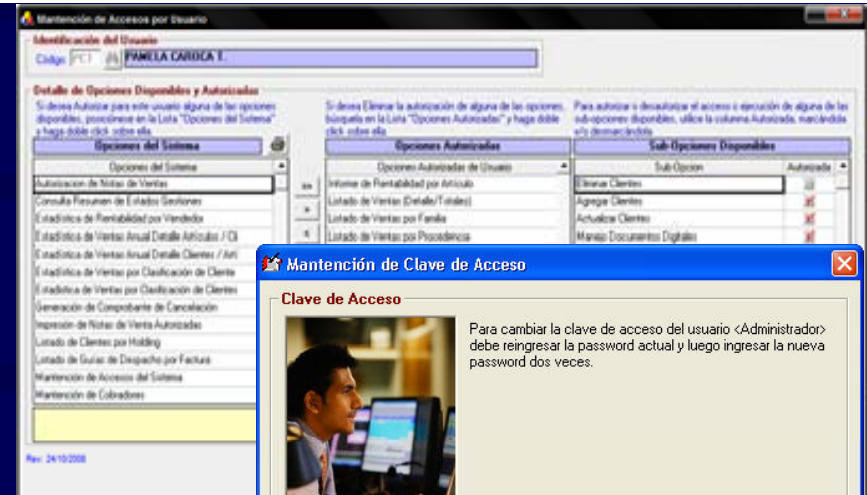

Manual de Usuario

- ✓ Dirigido al usuario final
- ✓ **Completo y Detallado**
- ✓ También en formato PDF
- ✓ **Sensible al Contexto (F1)**

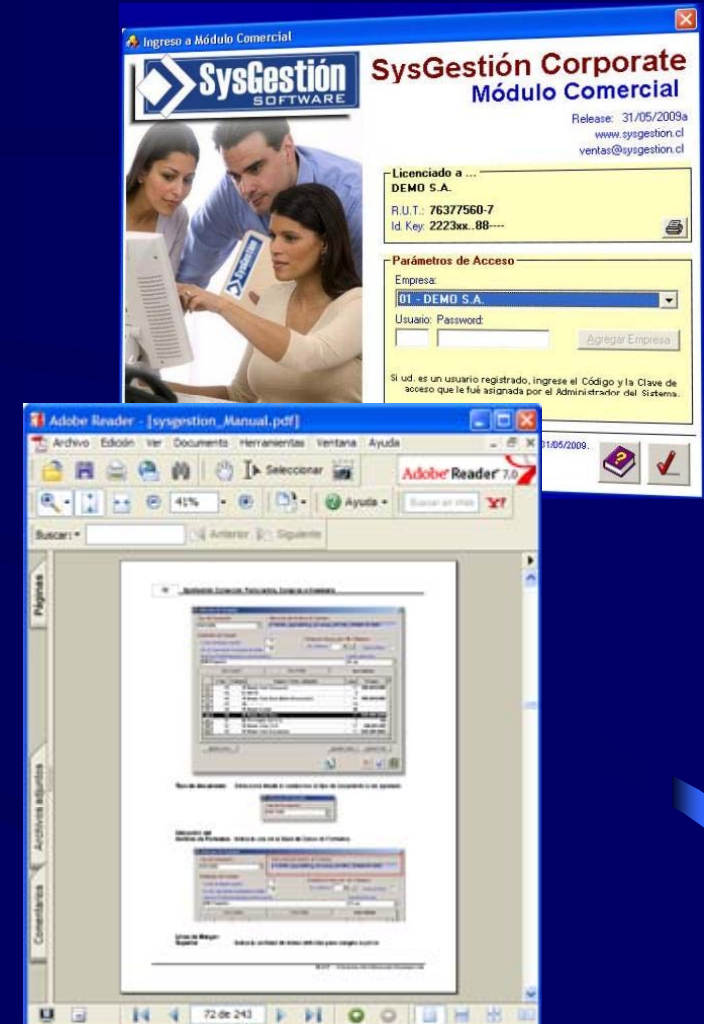

Envío por e-Mail

La información se puede enviar por **Correo Electrónico** en alguno de los formatos disponibles

... Sólo seleccione el formato deseado ...

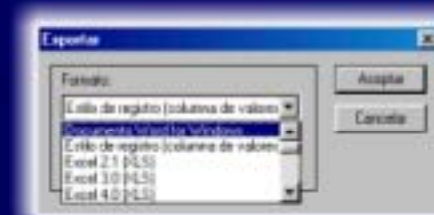

... e indique la dirección de correo electrónico a la cual se debe enviar la información.

Exportación de Información

La información se puede exportar hacia aplicaciones tales como PDF, Excel, Word, etc.

... Sólo seleccione el Formato y Destino deseado ...

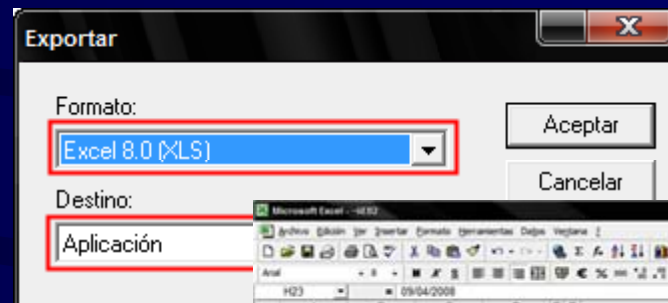

... Y obtenga la información exportada

Nro.	Ejemplar	Número Documento	R.R.T. Claves	Razón Social Cliente	Fecha Emisión	Monto Neto	Monto L.V.A.
FACTURAS							
16	1 FA	1722	83 242 530 - 5	COOP DE CARAMEROS DE CHILE	010405	2 158 416	410 099
17	2 FA	1724	77 276 738 - 5	COMERCIAL ORAL EXPRESS LTDA	010405	396 424	75 131
18	3 FA	1725		DOCUMENTO NULO ***		0	0
19	4 FA	1726	82 982 300 - 4	DISTRIBUIDORAS DE INDUSTRIAS NACIONALES S	010405	29 709 945	6 644 719
20	5 FA	1727	77 247 680 - 9	INCENTIVOS Y PROMOCIONES LTDA	050405	782 396	148 695
21	6 FA	1728	77 247 680 - 9	INCENTIVOS Y PROMOCIONES LTDA	050405	607 524	119 430
22	7 FA	1729		DOCUMENTO NULO ***		0	0
23	8 FA	1730	77 276 738 - 5	COMERCIAL ORAL EXPRESS LTDA		0	0
24	9 FA	1731	96 957 900 - 4	CENTRAL DE ABASTECIMIENTO FARMA DETE S.A.	050405	96 270	19 291
25	10 FA	1732	96 957 900 - 4	CENTRAL DE ABASTECIMIENTO FARMA DETE S.A.	050405	76 606	14 585
26	11 FA	1733	83 030 800 - 5	ELECTRONICA CASA ROYAL LIMITADA	050405	24 189 898	4 582 300
27	12 FA	1734	81 675 600 - 8	COMERCIALIZADORA S.A.	150405	1 352 940	276 000
28	13 FA	1735	83 030 800 - 5	ELECTRONICA CASA ROYAL LIMITADA	150405	1 188 800	225 720
29	14 FA	1736	83 150 900 - 7	MULTITENDAS CORONA S.A.	140405	8 319 300	1 585 867
30	15 FA	1737	77 247 680 - 9	INCENTIVOS Y PROMOCIONES LTDA	140405	617 800	117 417
31	16 FA	1738		DOCUMENTO NULO ***		0	0
32	17 FA	1739	82 458 000 - 3	SEÑORES JORJONES S.A.	150405	17 460 554	3 317 496
33	18 FA	1740	83 013 000 - 1	MULTITENDAS TABOADA S.A.	150405	761 400	144 880
34	19 FA	1741	83 036 011 - 3	POLICIA DE INVESTIGACIONES DE CHILE DE BEE	170405	307 620	60 440
35	20 FA	1742	83 150 900 - 7	MULTITENDAS CORONA S.A.	180405	5 804 200	1 064 790
36	21 FA	1743	82 982 300 - 4	DISTRIBUIDORAS DE INDUSTRIAS NACIONALES S	210405	19 947 264	3 789 960
37	22 FA	1744	77 247 680 - 9	INCENTIVOS Y PROMOCIONES LTDA	210405	479 747	91 152
38	23 FA	1745	81 210 300 - 8	JAVIER HERRANOS Y CIA. LTDA	210405	473 600	88 948
39	24 FA	1746	77 247 680 - 9	INCENTIVOS Y PROMOCIONES LTDA	210405	94 700	18 910