

# SysGestión Corporate

## Módulo Producción

Gestión y Control de  
la Producción en  
empresas **Pyme**



# Principales Funcionalidades

- ✓ Manejo de Fórmulas
- ✓ **Ordenes de Producción**
- ✓ Traspaso Materias Primas entre Bodegas
- ✓ **Vales de Producción con rebaje Automático de Materias Primas**
- ✓ **Informe de Ordenes Pendientes**
- ✓ Movimientos asociados a Ordenes
- ✓ **Generación de Planes de Producción**
- ✓ Acceso Remoto, Control de Accesos, Exportación de Datos, etc.



# Artículos “Fórmula”

En la opción **Mantenimiento de Artículos** se marca la opción “**Producto Fórmula**” para indicar aquellos artículos compuestos por otros.

The screenshot shows the 'Mantenimiento de Artículos' window. At the top, the 'Artículo' section has 'Código Interno: BOMBA' and a search instruction: 'Digite un Código de Artículo seguido de la tecla <Enter> o haga click en los binoculares para activar la ventana de búsqueda'. To the right, 'Mayor Código existente' is 'TEST'. Below this is the 'Datos del Artículo' section with tabs for 'Datos I', 'Datos II', 'Existencias', 'Ubicaciones', and 'Contabilizaciones'. The 'Existencias' tab is active. Fields include 'Bodega Fija' (0), 'Precio Ult. Compra' (0,00), 'Fecha Ult. Compra' (01/01/1900), 'Último P.M.P.' (0), 'Costo Referencia' (89900), 'Moneda Costo' (1 PESOS), and 'Proveedor 1' and 'Proveedor 2' (both 0). On the right, 'Control de Niveles de Stock' has 'Máximo' (0), 'Mínimo' (0), and 'Crítico' (0). A red box highlights the 'Producto Fórmula' checkbox, which is checked. Other checkboxes include 'Controla Inventario' (checked) and 'Control de Niveles de Stock' (unchecked). The bottom of the window shows 'Rev. 14/06/2008' and several icons.



# Creación Ordenes de Producción

Se puede ingresar una **Orden de Producción** al sistema e Imprimirla o visualizarla por pantalla.

SOLUC. INFORMATICAS PARA EMP. LTDA.  
R.U.T.: 76.377.560-7

**MATERIAS PRIMAS REQUERIDAS PARA LA ORDEN**

N. Orden de Producción : 1  
Código Artículo : BOMBA  
Descripción Artículo : BOMBA HIDRAULICA  
Fecha de Emisión : 09/09/2008  
Cliente : 6.991.820 - K IMPORTADORA SEVILLA S.A.  
Operario : 1 PEDRO FLORES  
Supervisor : 1 JUAN ALBERTO FERNANDEZ  
Bodega Término : 2 BODEGA EN TRANSITO  
Inicio Estimado : 09/09/2008 Término Estimado : 09/10/2008  
Observaciones : Armar Bomba de Agua segun Requerimientos.

Correl.	Código Componente	Descripción de Componente	Cantidad Requerida	Cambi Stock	Falta
1	FILTRO	FILTRO DE PRUEBA	1,00	0,00	1,00

Mantenimiento Ordenes de Producción

Orden de Producción  
Número: 1

**Detalle de la Orden**

Fecha Creación: 09/09/2008  
Cliente: 96991820 IMPORTADORA SEVILLA S.A.  
Operario: 1 PEDRO FLORES  
Supervisor: 1 JUAN ALBERTO FERNANDEZ  
Inicio Estimado: 09/09/2008  
Término Estimado: 09/09/2008  
Bodega Destino: 2 BODEGA EN TRANSITO  
Código Artículo: BOMBA BOMBA HIDRAULICA  
Cantidad: 1  
Observaciones: Fabricar Bomba Hidraulica a pedido Sr. Gonzalo Jara.

Rev: 05/08/2008

# Detalle Requerimientos O/Producción

Se puede imprimir un detalle de los componentes requeridos para procesar una **Orden de Producción** y la cantidad faltante cuando corresponda.

DEHO PRODUCCION S.A. Página: 1  
Fecha: 02/09/09  
R.U.T.: 99.554.980-8

**MATERIAS PRIMAS REQUERIDAS PARA LA ORDEN**

**N. Orden de Producción** : 1178  
**Código Artículo** : HLO120900  
**Descripción Artículo** : LIMPAPISOS CHOCOLATE 12 X 900 CC.  
**Fecha de Emisión** : 20/10/2008  
**Cliente** : 4.671.700 - 5 GENCOBUD SUPERMERCADOS S.A.  
**Operario** : 1 OPERARIO UNO  
**Supervisor** : 1 SUPERVISOR  
**Bodega Término** : 1 BODEGA CENTRAL  
**Inicio Estimado** : 20/10/2008 **Término Estimado** : 20/10/2008  
**Observaciones** : PREPARACION DE PRODUCTOS PARA DESPACHO MARZO

Concel.	Código Componente	Descripción de Componente	Cantidad Requerida	Cantidad Stock	Cantidad Faltante
1	EHV0000026	CAJAS LIMPAPISOS 12X900	1,000,000	9,355,000	0,000
2	EHV0000045	ENVASES LIMPAPISOS 900CC	12,000,000	30,607,000	0,000
3	EHV0000066	TAPAS MALTSUOS BURGOS 500CC	12,000,000	204,930,000	0,000
4	EHV0000245	ETIQ. LIMPAPISOS CHOCOLATE 900 CC	12,000,000	28,833,000	0,000
5	MP000-0	AGUA BLANDA	10,551,6006	0,000	10551,6006
6	MP00000207	AROMA VANILLA CHOCOLATE 130G	32,400	26,0054	6,3946
7	MP00000214	COLORANTE VANILLA CHOCOLATE	0,4860	3,7818	0,000
8	MP000-13	ALCOHOL ETILICO	300,0000	4,185,5840	0,000
9	MP000-54	FORMALINA	10,0000	354,6340	0,000
10	MP000-68	LÍPOSOS L 20	21,6000	301,1288	0,000
11	MP000-77	NORL FENOL 10	60,0000	456,8996	0,000
12	MP000-79	NORL FENOL 6	20,0000	86,5872	0,000

Mantenimiento Ordenes de Producción

Orden de Producción  
Número: 1178

**Detalle de la Orden**

Fecha Creación: 20/10/2008  
Cliente: 44671700 GENCOBUD SUPERMERCADOS S.A.  
Operario: 1 OPERARIO UNO  
Supervisor: 1 SUPERVISOR  
Inicio Estimado: 20/10/2008  
Término Estimado: 20/10/2008  
Bodega Destino: 1 BODEGA CENTRAL  
Código Artículo: HLAVID02000 LAVALIENZAS PLUS 8 X 2008  
Cantidad: 1000  
Observaciones: PREPARACION DE PRODUCTOS PARA DESPACHO MARZO

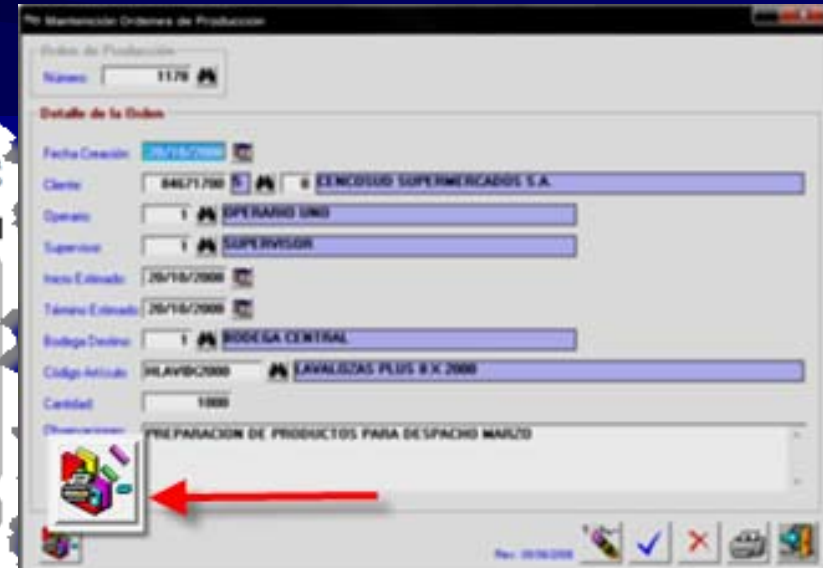

# Traspaso de Componentes a Producción

El Traspaso de **Componentes** a Producción permite controlar adecuadamente el Flujo de **Materias Primas** entre Bodegas.

Traspaso de Componentes de Formulas a Producción

Correlativo: Último Folio: 1

Número: 1

Detalle del Documento

Fecha: 09/09/2008 O. Producción: 1 Bodega Destino: 2 BODEGA EN TRANSITO

Observación: Traspaso Componentes Formula Orden de Producción N° 1

Código Art.	Descripción Artículo	Bod. Origen	Requerido	Disponible
1	FILTRO FILTRO DE PRUEBA	1		1.0000

Cor. Código Artículo: Descripción: Bod. Origen: Disponible:

Borrar Limpiar Actualizar Agregar

En esta opción puede traspasar a Producción los componentes de Formulas asociadas a los productos incluidos en una Orden de Producción

SOLUC. INFORMATICAS PARA EMP. LTDA.  
R.U.T : 76.377.560-7

Página : 1  
Fecha : 09/09/08

## TRASPASO MATERIA PRIMA A PRODUCCION

N° 1

N° Orden Producción : 1  
Fecha Emisión : 09/09/2008  
Bodega Destino : 2 BODEGA EN TRANSITO  
Observación : Traspaso Componentes Formula Orden de Producción N° 1

Código	Descripción	Bod. Origen	Cantidad
FILTRO	FILTRO DE PRUEBA	1	1,00

# Gastos Anexos a la Orden de Producción

A una **Orden de Producción** se le pueden agregar gastos anexos al costo de la **Materia Prima**.

DEMO PRODUCCION S.A.  
R.U.T: 99.554.980-8

Página : 1  
Fecha : 09/02/09

**ITEMS DE COSTOS ASOCIADOS A LA ORDEN DE PRODUCCION**  
1

Fecha Emisión : 09/02/2009  
Observaciones : GASTOS ASOCIADOS A UNA ORDEN DE PRODUCCION  
Orden Producción : 1178

Código Artículo	Descripción Artículo	Cant. Artículo	Valor Unitario Artículo
1	MANO DE OBRA ESPECIAL	12,00	5.000,00
4	DESPACHO INTERNO URBANO	1,00	4.000,00

Ingreso de Items de Costos por Producción

Correlativo  
Número: 1 Ultimo Folio: 1

Detalle del Documento  
Fecha: 09/02/2009 Usuario: ADM  
Observación: GASTOS ASOCIADOS A UNA ORDEN DE PRODUCCION N.º O.P.: 1178

Codigo	Descripcion	Cantidad	\$ Unitario
1	1 MANO DE OBRA ESPECIAL	12,00	5.000,00
2	4 DESPACHO INTERNO URBANO	1,00	4.000,00

Descripción: Cantidad: Valor Unitario:

Borrar Limpiar Actualizar Agregar



# Vales de Producción

Los **Vales de Producción** informan al sistema sobre las cantidades de Artículos producidas rebajando **Materias Primas** y aumentando Cantidad de Artículos **Disponibles** o **Terminados**

SOLUC.INFORMATICAS PARA EMP. LTDA.  
R.U.T: 76.377.560-7

Página: 1  
Fecha: 09/09/08

**MOVIMIENTOS ASOCIADOS A ORDENES DE PRODUCCION CON DETALLE**

Desde : 01/01/2000 Hasta : 31/12/2008

Numero Orden : **1** R.U.T. Cliente : **96.991.820 - K IMPORTADORA SEVILLA S.A.** Fecha de Emisión : **09/09/2008**  
Inicio Estimado : **09/09/2008** Término Estimado : **09/10/2008** N. de Venta : **0** Cotización : **0**  
Supervisor : **1 JUAN ALBERTO FERNANDEZ** Observaciones : **Armar Bomba de Agua segun Requerimientos.**

Tipo	Numero	Fecha de Emisión	Bodega Origen	Bodega Destino	Observaciones
Vale de Producción	1	09/09/2008	BODEGA CENTRAL	BODEGA CENTRAL	SE CONSUMEN GOMAS ESPECIALES

Correl.	Codigo	Descripción	Movimiento	Bodega	Cantidad
1	GOMA	GOMA ESPECIAL	S	1	1,00
2	FILTRO	FILTRO DE PRUEBA	S	1	2,00

# Resumen Consumos Orden de Producción

Se puede emitir un **Resumen** de los componentes utilizados en una o varias **Ordenes de Producción**

☺ Listado de Consumos por Orden de Producción

**Parámetros Listado**

Listado de Movimientos de Inventario por Orden de Producción

TODOS las Ordenes de Producción

**UNA Orden de Produccion**

Nº. Orden de Produc.:

TODOS los Artículos

UN Código de Artículo

Fecha Desde:

Fecha Hasta:

**Tipo de Listado**

Detalle de Movimientos

Resumen de Movimientos



PARA EMP. LTDA. Página : 1  
Fecha : 09/09/2008

**RESUMEN DE CONSUMO POR ORDEN DE PRODUCCION**

al 31/12/201

Artículo	Cantidad	Valor Unitario	Total Artículo
1			
GO DE GOMA REFORZADA	1,50	8.900	13.350
A EXTERIOR	1,00	9.900	9.900
DE PRUEBA	2,00	0	0
SPECIAL	1,00	0	0
<b>TOTAL ORDEN DE PRODUCCION:</b>			<b>23.250</b>
<b>TOTAL DEL PERIODO:</b>			<b>23.250</b>

# Detalle Consumos Orden de Producción

Se puede emitir un **Detalle** de los componentes utilizados en una o varias **Ordenes de Producción**

Lista de Consumos por Orden de Producción

Parámetros Listado

Listado de Movimientos de Inventario por Orden de Producción

TODOS las Ordenes de Producción

UNA Orden de Produccion

Nº. Orden de Produc.:

TODOS los Artículos

UN Código de Artículo

Fecha Desde:

Fecha Hasta:

Tipo de Listado

Detalle de Movimientos

Resumen de Movimientos

PARA EMP. LTDA. Página : 1  
Fecha : 09/09/2008

**RESUMEN DE CONSUMO POR ORDEN DE PRODUCCION**

al 31/12/201

Artículo	Cantidad	Valor Unitario	Total Artículo
... DE GOMA REFORZADA	1,50	8.900	13.350
... A EXTERIOR	1,00	9.900	9.900
... DE PRUEBA	2,00	0	0
... SPECIAL	1,00	0	0
<b>TOTAL ORDEN DE PRODUCCION:</b>			<b>23.250</b>
<b>TOTAL DEL PERIODO:</b>			<b>23.250</b>

# Informe de Movimientos O/Producción

Se puede emitir un **Detalle de los Documentos** asociados a una o todas las **Ordenes de Producción**.



Página: 1  
Fecha: 09/09/08

**MOVIMIENTOS ASOCIADOS A ORDENES DE PRODUCCION CON DETALLE**

Desde : 01/01/2000 Hasta : 31/12/2008

N.º : 96.991.820 - K IMPORTADORA SEVILLA S.A. Fecha de Emisión : 09/09/2008  
Emitido : 09/10/2008 N. de Venta : 0 Cotización : 0  
Emitido por : EZ Observaciones : Armar Bomba de Agua segun Requerimientos.

Fecha de Emisión	Bodega Origen	Bodega Destino	Observaciones
09/09/2008	BODEGA CENTRAL	BODEGA CENTRAL	SE CONSUMEN GOMAS ESPECIALES

Descripción	Movimiento	Bodega	Cantidad
1 GOMA	S	1	1,00
2 FILTRO	S	1	2,00

# Informe de O/P Pendientes

Este informe permite Controlar el estado de avance de las **Ordenes de Producción** pendientes y su **Estado de Avance**

SOLUC.INFORMATICAS PARA EMP. LTDA. Página: 1  
R.U.T: 76.377.560-7 Fecha: 09/09/08

**LISTADO DE ORDENES DE PRODUCCION PENDIENTES**

Agrupado por Código Artículo  
Desde : 01/01/2000 Hasta : 31/12/2008

Orden de Producción			Cliente		Cantidades		
Numero	Fecha Emision	Supervisor	R.U.T.	Nombre o Razon Social	Solicitada	Terminada	Pendiente
Artículo :	<b>BOMBA</b>	<b>BOMBA HIDRAULICA</b>					
2	09/09/2008	JUAN ALBERTO FERNANDEZ	76.498.26 - 6	COMERCIAL DEXIM LTDA.	5,00	0,00	5,00

# Control de Accesos

El control de accesos permite restringir opciones y sub-opciones a los usuarios según su criterio.

- ✓ Creación de Usuarios con su correspondiente Clave de Acceso
- ✓ Habilitación de Opciones y sub-Opciones Autorizadas a cada Usuario
- ✓ Cambio de Clave Administrador

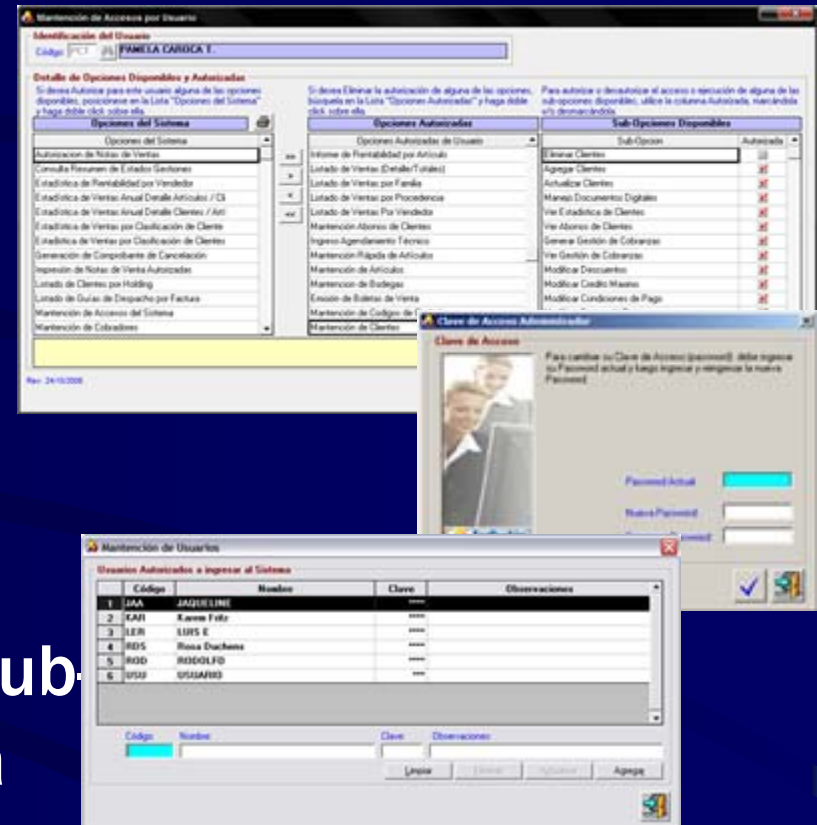

# Manual de Usuario en Pantalla

- ✓ Completo y Detallado
- ✓ Dirigido al usuario Final
- ✓ Sensible al Contexto (F1)
- ✓ También en formato PDF

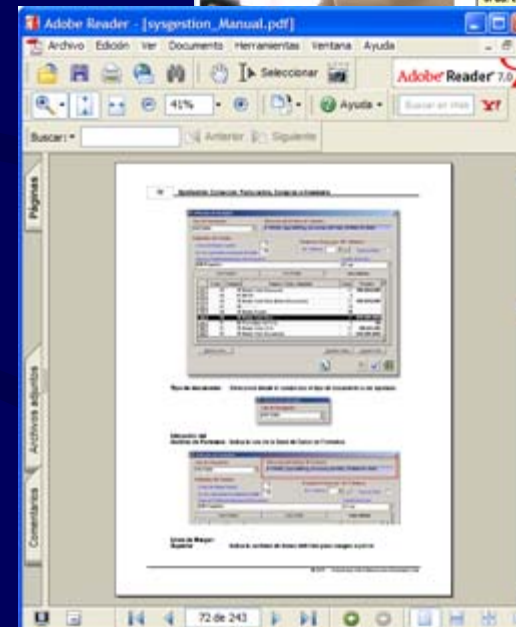

# Envío de Información por e-Mail

La información se puede enviar por **Correo Electrónico** en alguno de los formatos disponibles

... Sólo seleccione el formato deseado ...



... e indique la dirección de correo electrónico a la cual se debe enviar la información.



# Exportación de Datos a Excel

La información se puede enviar por Correo Electrónico en alguno de los formatos disponibles

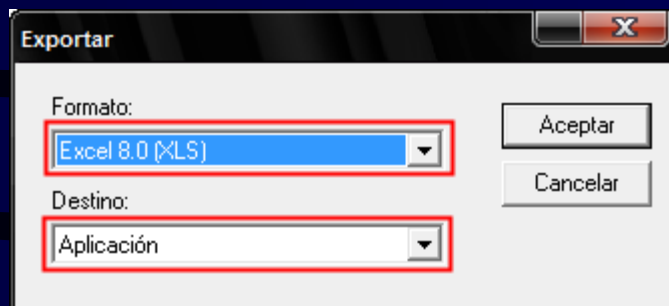

... Y obtenga la información exportada

... Sólo seleccione el Formato y Destino deseado ...

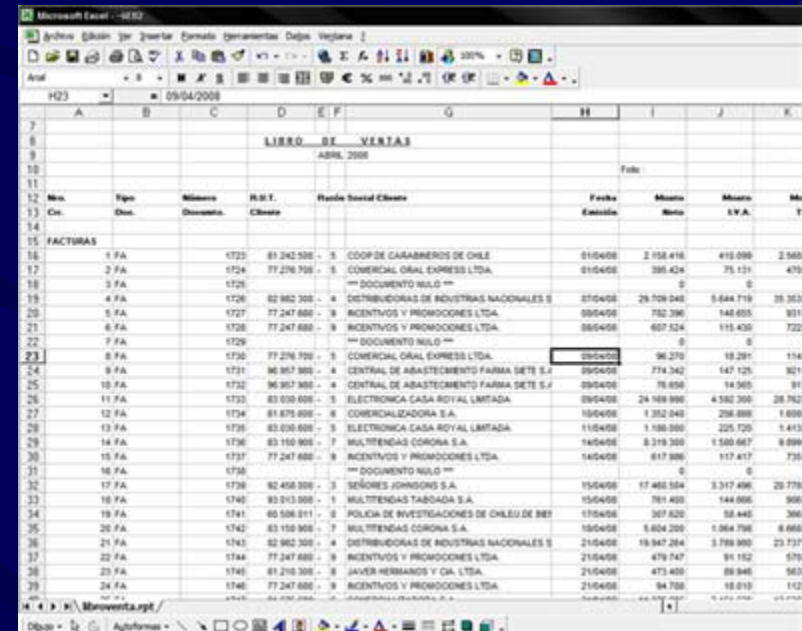

Mes	Tipo	Número Documento	R.U.T.	Razón Social Cliente	Fecha Emisión	Monto Neto	Monto L.V.A.
FACTURAS							
16	1 FA	1723	81 242 530 - 5	COOP DE CARAMEROS DE CHILE	01/04/08	2.158.416	419.099
17	2 FA	1724	77.247.680 - 9	COMERCIAL ORAL EXPRESS LTDA	01/04/08	396.424	75.121
18	3 FA	1725		DOCUMENTO NULO ***		0	0
19	4 FA	1726	82 982 300 - 4	DISTRIBUIDORAS DE INDUSTRIAS NACIONALES S	07/04/08	29.709.248	5.844.719
20	5 FA	1727	77.247.680 - 9	INCENTIVOS Y PROMOCIONES LTDA	08/04/08	792.396	148.655
21	6 FA	1728	77.247.680 - 9	INCENTIVOS Y PROMOCIONES LTDA	08/04/08	607.524	119.430
22	7 FA	1729		DOCUMENTO NULO ***		0	0
23	8 FA	1730	77.247.680 - 9	COMERCIAL ORAL EXPRESS LTDA	08/04/08	96.270	19.291
24	9 FA	1731	86.957.300 - 4	CENTRAL DE ABASTECIMIENTO FARMA DETE S.A	09/04/08	774.342	147.125
25	10 FA	1732	86.957.300 - 4	CENTRAL DE ABASTECIMIENTO FARMA DETE S.A	09/04/08	76.656	14.965
26	11 FA	1733	83.030.600 - 5	ELECTRONICA CASA ROYAL LIMITADA	09/04/08	24.189.890	4.592.300
27	12 FA	1734	81.875.600 - 8	COMERCIALIZADORA S.A.	10/04/08	1.352.040	268.898
28	13 FA	1735	83.030.600 - 5	ELECTRONICA CASA ROYAL LIMITADA	11/04/08	1.188.890	225.720
29	14 FA	1736	83.150.900 - 7	MULTITENDAS CORONA S.A.	14/04/08	8.319.300	1.580.667
30	15 FA	1737	77.247.680 - 9	INCENTIVOS Y PROMOCIONES LTDA	14/04/08	817.898	117.417
31	16 FA	1738		DOCUMENTO NULO ***		0	0
32	17 FA	1739	82.458.200 - 3	SEÑORES JORDANOS S.A.	15/04/08	17.482.564	3.317.496
33	18 FA	1740	83.213.200 - 1	MULTITENDAS TABOADA S.A.	15/04/08	761.400	144.866
34	19 FA	1741	60.506.011 - 2	POLICIA DE INVESTIGACIONES DE CHILE DE BEB	17/04/08	307.620	58.440
35	20 FA	1742	83.150.900 - 7	MULTITENDAS CORONA S.A.	18/04/08	5.804.200	1.064.798
36	21 FA	1743	82.982.300 - 4	DISTRIBUIDORAS DE INDUSTRIAS NACIONALES S	21/04/08	18.947.284	3.789.900
37	22 FA	1744	77.247.680 - 9	INCENTIVOS Y PROMOCIONES LTDA	21/04/08	479.747	91.152
38	23 FA	1745	81.216.300 - 8	JAVIER HERBANDS Y CIA. LTDA	21/04/08	473.600	88.948
39	24 FA	1746	77.247.680 - 9	INCENTIVOS Y PROMOCIONES LTDA	21/04/08	94.708	18.919